بسمه تعالی

## مشخصات فردی و سوابق تحصیلی — Peronal Details & Education

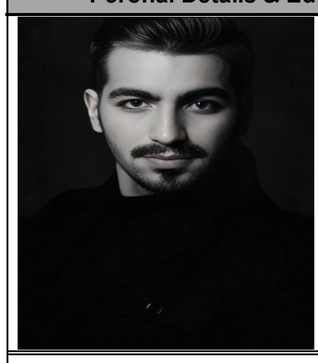

| | | | | | | |
|---|---|---|---|---|---|---|
| نام و نام خانوادگی: | کیوان قلی زاده | سن : | 32 | وضعیت تاهل: | متاهل | وضعیت خدمت سربازی: معاف دائم(کفالت) |
| | | | | | | ***(مهندس صنایع )برنامه ریزی و کنترل پروژه***<br>***کارشناسی ارشد مدیریت پروژه ، بهینه سازی سیستم ها*** |
| اطلاعات تماس و محل سکونت | تهران ، محدوده شرق | | | | | **دربارهٔ من** |
| | 09191006184<br>keyvangld7@gmail.com<br>https://www.linkedin.com/in/keyvan-gholizade-k1006184 | | | | | اینجانب فارغ التحصیل کارشناسی ارشد مهندسی صنایع گرایش بهینه سازی سیستم ها و همچنین به عنوان سرپرست ،کارشناس ارشد و ناظربرنامه ریزی و کنترل پروژه به مدت تقریبا بیش از 10سال، سابقه فعالیت در پروژه های EPC، EPCCو ,C, PC و صنعت نفت و گاز اعم از احداث خطوط لوله ، ایستگاه های تراکم فشاراعم از کنترل یا تقلیل فشار ، احداث مخازن، نصب تجهیزات ثابت و دوار، احداث سایت (تلمبه خانه)و سایرپروژه های پترو پالایش و توسعه میدان گازی (تاسیسات سر چاهی) فعالیت داشته ام. |
| حقوق و سابقه کاری | **سابقه کاری : حدودا بیش از 12 سال**<br>**حقوق درخواستی : توافقی** | | | | | |

| | | | |
|---|---|---|---|
| سوابق تحصیلی | کارشناسی ارشد مهندسی صنایع | معدل 16/30 | دانشگاه آزاد سال 96 - درحین تحصیل شاغل نیز بوده ام |
| | کارشناسی مهندسی صنایع | معدل 17/71 | دانشگاه آزاد (اتمام دوره لیسانس 6 ترمه) سال 93- شروع فعالیت کاری از سال دوم دانشگاه |

## سوابق شغلی و حرفه ای — Work Experience

| | | | |
|---|---|---|---|
| **جانشین سرپرست دستگاه نظارت ناظروسرپرست برنامه ریزی و کنترل پروژه ناظر کالا و مکانیکال** | **شرکت مهندسین مشاور طرح اندیشان (نماینده کارفرما شرکت توسعه مهندسی گاز ایران و شرکت آب نیرو مکران)** | پروژه احداث خط لوله انتقال گاز به همراه 18 مورد ایستگاه به طول 157 کیلومتر "16 پالیزان به پسکوه،"12 پسکوه به سوران، "6سوراه به زابلی<br>احداث خط لوله 20 اینچ LPG از فاز 13 الی 1 عسلویه<br>احداث مخازن متانول و خط export از پتروشیمی چابهار | اسفند 1401 تا کنون |
| **سرپرست و کارشناس ارشد برنامه ریزی و کنترل پروژه** | **قرارگاه سازندگی خاتم االنبیاء موسسه فنی مهندسی نیرو گستر (کارفرما شرکت توسعه مهندسی نفت ،متن) PEDEC** | پروژه احداث تلمبه خانه های( 1و 3 )سایت 1 گناوه و سایت 3 جم شامل خطوط پایپینگ و مخازن و ساختمان های صنعتی و نیمه صنعتی و تجهیزات ثابت و ودوار و مخازن دفنی و... خط انتقال نفت خام گوره به جاسک<br><br>پروژه احداث خط انتقال نفت خام "42 به طول 600 کیلومتر در 3 گستره | فروردین 1399 تا اسفند 1401 |
| **کارشناس برنامه ریزی و کنترل پروژه و کالا** | **شرک راه اندازی و نصب لیدوما کارفرما شرکت پترو پایدار ایرانیان PPI** | توسعه فاز 13 عسلویه ساخت، نصب، پیش راه اندازی و راه اندازی ترین 3 یونیت 102 و103فاز 13 پارس جنوبی، | اسفند 1397 تا فروردین 1399 |
| **کارشناس ارشد برنامه ریزی و کنترل پروژه و دفتر فنی** | **شرکت پایدار ایده قرن** | پروژه احداث خطوط پایپینگ خط آتش نشانی اعم از حفاری کانال های جهت خطوط زیر زمینی UG و خطوط روزمینی AG و احداث ساپورت فلزی و نصب استراکچر فلزی وپلتفورم های دسترسی به تجهیزات مخازن و تانک های دفنی و روزمینی و احداث خطوط گس ترین فاز 13 | فروردین 1396 تا اسفند 1396 |
| **کارشناس کنترل پروژه** | **قرارگاه سازندگی خاتم االنبیاء موسسه فنی مهندسی نیرو گستر** | پروژه احداث خط لوله فراورده های نفتی آبادان -ری<br>احداث خط لوله 26 اینچ از پاالیشگاه آبادان تا نظامیه اهواز -از شازند اراک به تهران و ری<br>کارفرما شرکت ملی مهندسی و ساختمان نفت | فروردین 1395 تا اسفند 1395 |
| **کارآموز و کارشناس کنترل هزینه و کنترل پروژه** | **شرکت پتروشیمی صنعت ری شرکت رب اعلاء** | ابتدا به مدت 6 ماه بعنوان کاراموزی وارد کارخانه رب اعلا شده دو بعد از آن جهت ارایه گزارش های هفتگی و روزانه به مدیریت و پیش بینی جریان نقدینگی و کنترل مواد ورودی با مقدار تولیدی و درنتیجه ارائه گزارش میزان فروش در پتروشیمی ری را برعهده داشتم | فروردین 1393 تا اسفند 1394 |

## سوابق علمی پژوهشی — Scientific and research experience

| | |
|---|---|
| ارائه مقاله کارشناسی ارشد با موضوع CRM | موضوع : بررسی ارزش تجاری سیستم های مدیریت ارتباط با مشتری بر اساس استفاده از فناوری اطلاعات و و عملکرد سازمانی |
| ارائه مقاله کارشناسی با موضوع ایجاد برنامه زمانبندی | موضوع : ایجاد برنامه زماندی احداث ساختمان میهمان سرا آموزش و پرورش به مدت 8 ماه و ارزش کسب شده بر اساس پیشرفت زمانی |

## نرم افزارهای مرتبط — Softwares

| | | | |
|---|---|---|---|
| **پیشرفته:Microsoft Project \| پیشرفته: Primavera P6** | **پیشرفته: Microsoft Powerpoint** | **متوسط JIRA - WBS PRO** | **مقدماتی Minitab- Arena - Amos** |
| **پیشرفته:Microsoft Word \| پیشرفته: Microsoft Excel** | **پیشرفته: Windows Server** | **متوسط Microsoft Access** | **مقدماتی power bi - متوسط SPSS** |

## دوره تخصصی طی شده — Specialized course

| | | | |
|---|---|---|---|
| **P6 Primavera - Microsoft Project MSP** | مجتمع فنی تهران و دوره جهاد دانشگاهی | PMP & PMBOK | دوره استاندارد های مدیریت پروژه |
| **مفاهیم برنامه ریزی و کنترل پروژه و کنترل موجودی کنترل کیفیت QA/Q** | دپارتمان مهندسین صنایع تهران | PSSR | دوره ایمنی و پیش راه اندازی و استارت آپ |
| **دوره جامع امور قراداد ها و پیمان ها و مدیریت ادعاها و اسناد Claim , صورت وضعیت نویسی** | دپارتمان مهندسین صنایع تهران | | |
| **Upper Intermediate & advance** | دوره اموزش زبان انگلیسی موسسه بین المللی سفیر | | |

## مهارت ها — Skills

آنالیز تاخیرات و تهیه لایحه تاخیرات و ایجاد مستندات لازم و آشنا با مفاهیم مدیریت ادعا و کلیم و بررسی علل توقفات بصورت دوره ای و ارائه برنامه جبرانی ( catch up plan Action plan)

تهیه انواع گزارشات روزانه ،مدیریتی ، هفتگی و ماهانه تهیه و بروز رسانی برنامه زمانبندی پروژه با MSP وP6.

آشنا به آیتم ها فهرست بها و امور قراردادها و مناقصه ها جهت پیشنهاد قیمت برای شزکت در مناقصات

مسلط به تهیه گزارشات پیشرفت کارو تهیه مستندات و آپدیت و بستن PMS و مفاهیم WBS
آشنایی با مفاهیم کنترل پروژه و انواع قراردادها ومناقصات پروژه ها ی نفتی و گازی تهیهaction plan

تهیه صورت وضعیت و صورت مجالس کارکرد ماهانه و استفاده از ایتم های پرسود فهارست بها

مسلط به نرم افزارهای کاربردی مهندسی صنایع و کنترل پروژه اعم از OFFICE,MSP,P6 / تهیه و بروز رسانی PMS سیستم اندازه گیری پیشرفت فیزیکی

تهیه ساختار شکست کار WBS و شکست هزینه CBS / براورد اولیه و استعلام و پیشنهاد قیمت , ارائه Forcast Flow Cashتخمین نقدینگی پروژه در طول پروژه بصورت ماهانه

تهیه Schedule, Replan, Action Plan, catch up plan, Plan Reschedule/

نقشه خوانی ISO, Plan Pipingو براورد و تهیه MTO متریال مورد نیاز پروژه در بخش مکانیکال و همچنین سیویل