سید سینا احرار

Management, UI/UX design

تاریخ تولد: اردیبهشت ۱۳۷۵ ، وضعیت تأهل: مجرد ، وضعیت سربازی: معاف
تبریز
۰۹۱۴۱۰۰۲۸۳۴ , ssinaahrar@outlook.com

درباره من

Dribble: Seyyed Sina Ahrar

LinkedIn: www.linkedin.com/in/seyyed-sina-ahrar-a۳۶۵۴۹۱۷۶

سوابق تحصیلی

Aug ۲۰۱۹ - May ۲۰۲۲

کارشناسی ارشد مدیریت کسب وکار- استراتژیک

دانشگاه تبریز

توضیحات:
دانشجوی برتر دانشکده
چاپ یک مقاله ژورنالی
چاپ ۴ مقاله کنفرانسی
چاپ کتاب به اسم حرکت از سطح فردی به سطح گروهی

Aug ۲۰۱۶ - May ۲۰۱۹

کارشناسی مدیریت بازرگانی

دانشگاه آزاد تبریز

توضیحات:
دانشجوی برتر دانشکده
ایجاد کمیته علمی دانشجویی در دانشکده مدیریت

سوابق شغلی

Oct ۲۰۲۱ - Oct ۲۰۲۳

مدیر فروش

راد (تبریز)

توضیحات:
مسئولیت های من به عنوان مدیر فروش در شرکت:
۱- ارائه رهبری به تیم فروش.
۲- ایجاد انگیزه و تشویق تیم فروش برای اطمینان از رعایت سهمیه ها.
۳- بررسی و تجزیه و تحلیل سوابق و گزارشات فروش و عملیاتی. از داده ها برای پروژه فروش، تعیین سودآوری و اهداف و شناسایی بازارهای جدید بالقوه استفاده می کند.
۴- ترجیحات مشتری را شناسایی و تجزیه و تحلیل می کند تا به درستی تلاش های فروش را هدایت کند.
۵- اختصاص مناطق و تعیین سهمیه برای تیم های فروش.
۶- شکایات مشتریان، مشکلات کارکنان و سایر مواردی که ممکن است در عملیات فروش کارآمد اختلال ایجاد کند، حل می کند.
۷- همکاری با رهبری اجرایی برای توسعه سهمیه ها و استراتژی های فروش.
۸- بودجه فروش را تهیه می کند. هزینه ها را نظارت و تایید می کند.

حسابدار

May ۲۰۱۹ - Jun ۲۰۲۰

آذربایجان صنعت (تبریز)

توضیحات:
جمع آوری، تجزیه و تحلیل و گزارش داده های مالی.
ایجاد گزارش های دوره ای، مانند ترازنامه، صورت سود و زیان و غیره. ارائه داده ها به مدیران، سرمایه گذاران و سایر نهادها. نگهداری سوابق مالی دقیق.

دوره‌ها و گواهینامه‌ها

طراحی UI/UX

تیر ۱۴۰۳ - شهریور ۱۴۰۳

مجتمع فنی تهران

برنامه نویسی پایتون

خرداد ۱۴۰۳ - آبان ۱۴۰۳

مجتمع فنی تهران

حسابداری

۱۳۹۶ - ۱۳۹۷

مجتمع فنی تبریز

- **Google : Google Data Analytics, non-credit Professional Certificate**

Coursera Platform

- **Google – Google Data Analytics Capstone: Complete a Case Study**

Coursera Platform

- **Google – Data Analysis with R Programming**

Coursera Platform

- **Google – Share Data Through the Art of Visualization**

Coursera Platform

- **Google – Analyze Data to Answer Questions**

Coursera platform

- **Google – Process Data from Dirty to Clean**

Coursera Platform

- **Google – Prepare Data for Exploration**

Coursera Platform

- **Google – Ask Questions to Make Data-Driven Decisions**

Coursera Platform

- **Google – Foundation: Data, Data, Everywhere**

Coursera Platform

IBM – What is the data science?

Coursera Platform

- **The University of Hong Kong – University Teaching**

Coursera Platform

- **The University of Edinburgh & British Council – Learning for a Sustainable Future: Live at COP۲۷**

Future Learn Platform

- **Advanced Ideas – Ultimate Time Management- Unique Time Management Strategies**

Alison Platform

- **British Council– Study UK: Preparing for Work**

Future Learn Platform

- **Accenture – Digital Skills: Digital Marketing**

Future Learn Platform

- **Griffith University – Social Change: How Can Marketing Help?**

Future Learn Platform

- **John Hopkins University – Strategies for Assisted Living Communities during COVID-۱۹**

Coursera Platform

- **World Health Organization – Health Inequality Monitoring Foundations: Data Sources**

Open World Health Organization

- **Accenture – Digital Skills: Digital Skills for Work and Life**

Future Learn Platform

- **University of Reading– Pathways to Property: Starting Your Career in Real Estate**

Future Learn Platform

Reporting Course

Pishro Modiriat Piran Consulting

زبان	**انگلیسی**	★★★★☆	**ترکی استانبولی**	★★★★★
	ترکی آذربایجانی	★★★★★	**آلمانی**	★☆☆☆☆
مهارت‌ها	**طراحی UI/UX**	★★★☆☆	**برنامه نویس پایتون**	★☆☆☆☆
	توانایی کار تیمی	★★★★★	**تفکر انتقادی**	★★★★★
	تفکر استراتژیک	★★★★★	**طراحی**	★★★★★
	توانایی مذاکره	★★★★★	**توانایی حل مسائل**	★★★★★
	مدیریت پروژه	★★★☆☆	**برنامه‌ریزی و کنترل فروش**	★★★★★
	ارتباط با مشتری	★★★★★	**مدیریت زمان**	★★★★☆
	تدریس دروس مدیریتی	★★★★☆	**تحقیق بازار و آنالیز**	★★★★★
مهارت‌های نرم	**SPSS**	★★★☆☆	**Power Bi**	★★★☆☆
	ICDL	★★★★☆	**Figma**	★★★★☆

معرف

سید صمد حسینی از دانشگاه تبریز

s.hosseini@tabrizu.ac.ir

محمد تقی هوشوند از دانشگاه آزاد

m.houshvand@gmail.com

حامد بابازاده از مجتمع فنی تهران

علاقه‌مندی‌ها و تفریحات

• موسیقی • سفر کردن • کتابخوانی • ورزش کردن • نوشتن کتاب • آشپزی • تحقیقات علمی • دیدن فیلم • موسیقی‌نوازی • کودکان مراقبت

پروژه‌ها

تیر ۱۴۰۳ - شهریور ۱۴۰۳

لوکس اُر برای پروژه دوره UI UX

لینک پروژه:

https://dribbble.com/shots/24750512-My-Latest-Design-Luxore

شهریور ۱۴۰۳ - شهریور ۱۴۰۳

کار دیزاین برای پروژه تمرینی

لینک پروژه:

https://dribbble.com/shots/24890533-Car-redesign-website

شهریور ۱۴۰۳ - شهریور ۱۴۰۳

Future Design برای پروژه تمرینی

لینک پروژه:

https://dribbble.com/shots/24900632-Fashion-Design

تحقیقات و مقالات

۲۰۲۰ - ۲۰۲۲

The Impact of Hierarchical Self-Management and Leadership on Team Effectiveness: Variation of Goal Orientation as a Modifier of Their برای Clinical Cancer Investigation Journal, vol. ۱۱, Paper No: CCL-۵۷۷-۰۲۰۱

لینک پروژه:

https://ccij-online.org/article/the-impact-of-hierarchical-self-management-and-leadership-on-team-effectiveness-8dq8ffiew1375rn

۱۴۰۰ - ۱۴۰۱

کتاب حرکت از سطح فردی به سطح گروهی برای سیمرغ آسمان آذرگان

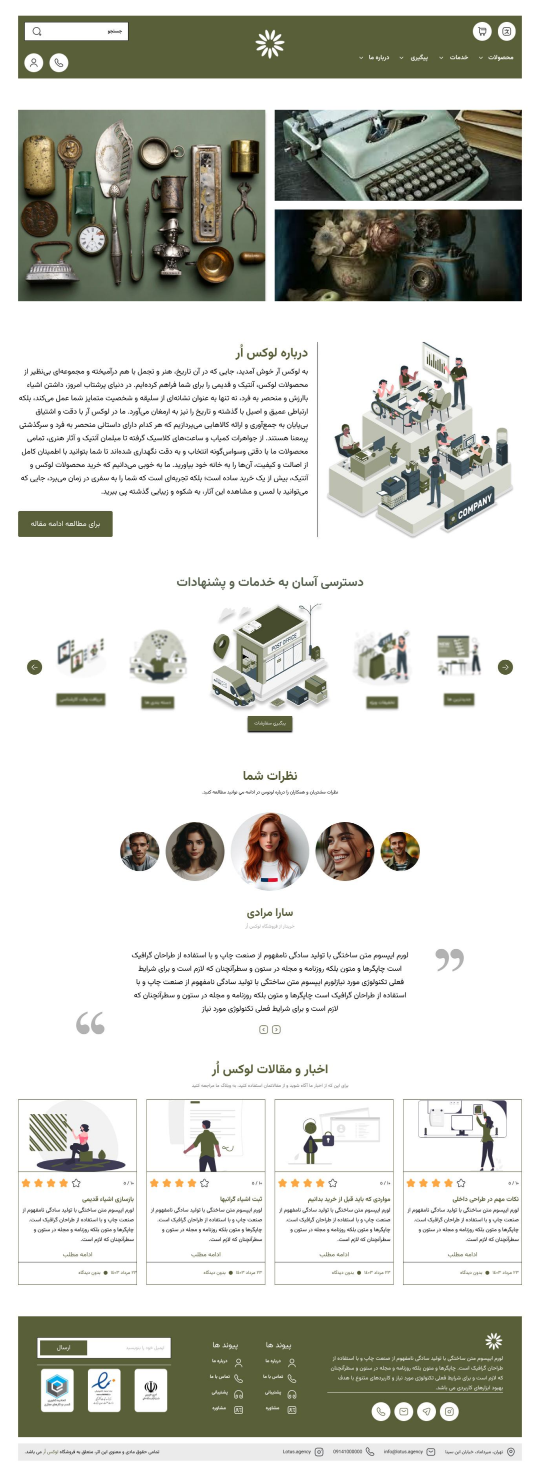

درباره لوکس اُر

به لوکس آر خوش آمدید، جایی که در آن تاریخ، هنر و تجمل با هم درآمیخته و مجموعه‌ای بی‌نظیر از محصولات لوکس، آنتیک و قدیمی را برای شما فراهم کرده‌ایم. در دنیای پرشتاب امروز، داشتن اشیاء باارزش و منحصر به فرد، نه تنها به عنوان نشانه‌ای از سلیقه و شخصیت متمایز شما عمل می‌کند، بلکه ارتباطی عمیق و اصیل با گذشته و تاریخ را نیز به ارمغان می‌آورد. ما در لوکس آر با دقت و اشتیاق بی‌پایان به جمع‌آوری و ارائه کالاهایی می‌پردازیم که هر کدام دارای داستانی منحصر به فرد و سرگذشتی پرمعنا هستند. از جواهرات کمیاب و ساعت‌های کلاسیک گرفته تا مبلمان آنتیک و آثار هنری، تمامی محصولات ما با دقتی وسواس‌گونه انتخاب و به دقت نگهداری شده‌اند تا شما بتوانید با اطمینان کامل از اصالت و کیفیت، آن‌ها را به خانه خود بیاورید. ما به خوبی می‌دانیم که خرید محصولات لوکس و آنتیک، بیش از یک خرید ساده است؛ بلکه تجربه‌ای است که شما را به سفری در زمان می‌برد، جایی که می‌توانید با لمس و مشاهده این آثار، به شکوه و زیبایی گذشته پی ببرید.

برای مطالعه ادامه مقاله

دسترسی آسان به خدمات و پیشنهادات

نظرات شما

نظرات مشتریان و همکاران را درباره لوتوس در ادامه می توانید مطالعه کنید.

سارا مرادی

خریدار از فروشگاه لوکس اُر

لورم ایپسوم متن ساختگی با تولید سادگی نامفهوم از صنعت چاپ و با استفاده از طراحان گرافیک است چاپگرها و متون بلکه روزنامه و مجله در ستون و سطرآنچنان که لازم است و برای شرایط فعلی تکنولوژی مورد نیازلورم ایپسوم متن ساختگی با تولید سادگی نامفهوم از صنعت چاپ و با استفاده از طراحان گرافیک است چاپگرها و متون بلکه روزنامه و مجله در ستون و سطرآنچنان که لازم است و برای شرایط فعلی تکنولوژی مورد نیاز

اخبار و مقالات لوکس اُر

برای این که از اخبار ما آگاه شوید و از مقالاتمان استفاده کنید، به وبلاگ ما مراجعه کنید

★★★★☆ ۵ / ۱۰

نکات مهم در طراحی داخلی

لورم ایپسوم متن ساختگی با تولید سادگی نامفهوم از صنعت چاپ و با استفاده از طراحان گرافیک است. چاپگرها و متون بلکه روزنامه و مجله در ستون و سطرآنچنان که لازم است.

ادامه مطلب

۲۳ مرداد ۱۴۰۳ ● بدون دیدگاه

★★★★☆ ۵ / ۱۰

مواردی که باید قبل از خرید بدانیم

لورم ایپسوم متن ساختگی با تولید سادگی نامفهوم از صنعت چاپ و با استفاده از طراحان گرافیک است. چاپگرها و متون بلکه روزنامه و مجله در ستون و سطرآنچنان که لازم است.

ادامه مطلب

۲۳ مرداد ۱۴۰۳ ● بدون دیدگاه

★★★★☆ ۵ / ۱۰

ثبت اشیاء گرانبها

لورم ایپسوم متن ساختگی با تولید سادگی نامفهوم از صنعت چاپ و با استفاده از طراحان گرافیک است. چاپگرها و متون بلکه روزنامه و مجله در ستون و سطرآنچنان که لازم است.

ادامه مطلب

۲۳ مرداد ۱۴۰۳ ● بدون دیدگاه

★★★★☆ ۵ / ۱۰

بازسازی اشیاء قدیمی

لورم ایپسوم متن ساختگی با تولید سادگی نامفهوم از صنعت چاپ و با استفاده از طراحان گرافیک است. چاپگرها و متون بلکه روزنامه و مجله در ستون و سطرآنچنان که لازم است.

ادامه مطلب

۲۳ مرداد ۱۴۰۳ ● بدون دیدگاه

لورم ایپسوم متن ساختگی با تولید سادگی نامفهوم از صنعت چاپ و با استفاده از طراحان گرافیک است. چاپگرها و متون بلکه روزنامه و مجله در ستون و سطرآنچنان که لازم است و برای شرایط فعلی تکنولوژی مورد نیاز و کاربردهای متنوع با هدف بهبود ابزارهای کاربردی می باشد.

پیوند ها

- درباره ما
- تماس با ما
- پشتیبانی
- مشاوره

پیوند ها

- درباره ما
- تماس با ما
- پشتیبانی
- مشاوره

ایمیل خود را بنویسید ارسال

تهران، میرداماد، خیابان ابن سینا

info@lotus.agency

09141000000

Lotus.agency

تمامی حقوق مادی و معنوی این اثر، متعلق به فروشگاه لوکس اُر می باشد.

Seyyed Sina Ahrar

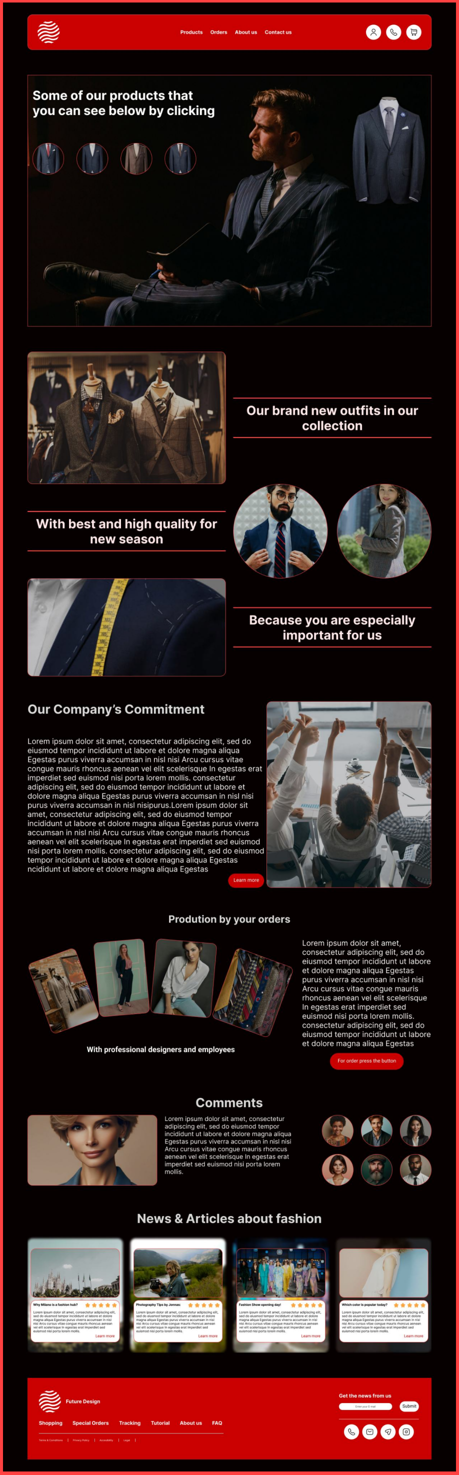

Some of our products that you can see below by clicking

Our brand new outfits in our collection

With best and high quality for new season

Because you are especially important for us

Our Company's Commitment

Lorem ipsum dolor sit amet, consectetur adipiscing elit, sed do eiusmod tempor incididunt ut labore et dolore magna aliqua Egestas purus viverra accumsan in nisl nisi Arcu cursus vitae congue mauris rhoncus aenean vel elit scelerisque In egestas erat imperdiet sed euismod nisi porta lorem mollis. consectetur adipiscing elit, sed do eiusmod tempor incididunt ut labore et dolore magna aliqua Egestas purus viverra accumsan in nisl nisi purus viverra accumsan in nisl nisipurus.Lorem ipsum dolor sit amet, consectetur adipiscing elit, sed do eiusmod tempor incididunt ut labore et dolore magna aliqua Egestas purus viverra accumsan in nisl nisi Arcu cursus vitae congue mauris rhoncus aenean vel elit scelerisque In egestas erat imperdiet sed euismod nisi porta lorem mollis. consectetur adipiscing elit, sed do eiusmod tempor incididunt ut labore et dolore magna aliqua Egestas ncididunt ut labore et dolore magna aliqua Egestas

Prodution by your orders

With professional designers and employees

Lorem ipsum dolor sit amet, consectetur adipiscing elit, sed do eiusmod tempor incididunt ut labore et dolore magna aliqua Egestas purus viverra accumsan in nisl nisi Arcu cursus vitae congue mauris rhoncus aenean vel elit scelerisque In egestas erat imperdiet sed euismod nisi porta lorem mollis. consectetur adipiscing elit, sed do eiusmod tempor incididunt ut labore et dolore magna aliqua Egestas

Comments

Lorem ipsum dolor sit amet, consectetur adipiscing elit, sed do eiusmod tempor incididunt ut labore et dolore magna aliqua Egestas purus viverra accumsan in nisl nisi Arcu cursus vitae congue mauris rhoncus aenean vel elit scelerisque In egestas erat imperdiet sed euismod nisi porta lorem mollis.

News & Articles about fashion

Why Milano is a fashion hub? ★★★★★

Lorem ipsum dolor sit amet, consectetur adipiscing elit, sed do eiusmod tempor incididunt ut labore et dolore magna aliqua Egestas purus viverra accumsan in nisl nisi Arcu cursus vitae congue mauris rhoncus aenean vel elit scelerisque In egestas erat imperdiet sed euismod nisi porta lorem mollis.

Learn more

Photography Tips by Jonnas: ★★★★★

Lorem ipsum dolor sit amet, consectetur adipiscing elit, sed do eiusmod tempor incididunt ut labore et dolore magna aliqua Egestas purus viverra accumsan in nisl nisi Arcu cursus vitae congue mauris rhoncus aenean vel elit scelerisque In egestas erat imperdiet sed euismod nisi porta lorem mollis.

Learn more

Fashion Show opening day! ★★★★★

Lorem ipsum dolor sit amet, consectetur adipiscing elit, sed do eiusmod tempor incididunt ut labore et dolore magna aliqua Egestas purus viverra accumsan in nisl nisi Arcu cursus vitae congue mauris rhoncus aenean vel elit scelerisque In egestas erat imperdiet sed euismod nisi porta lorem mollis.

Learn more

Which color is popular today? ★★★★★

Lorem ipsum dolor sit amet, consectetur adipiscing elit, sed do eiusmod tempor incididunt ut labore et dolore magna aliqua Egestas purus viverra accumsan in nisl nisi Arcu cursus vitae congue mauris rhoncus aenean vel elit scelerisque In egestas erat imperdiet sed euismod nisi porta lorem mollis.

Learn more

Future Design
Shopping
Special Orders
Tracking
Tutorial
About us
FAQ
Terms & Conditions | Privacy Policy | Accessibility | Legal |
Get the news from us
Enter your E-mail
Submit

Seyyed Sina Ahrar

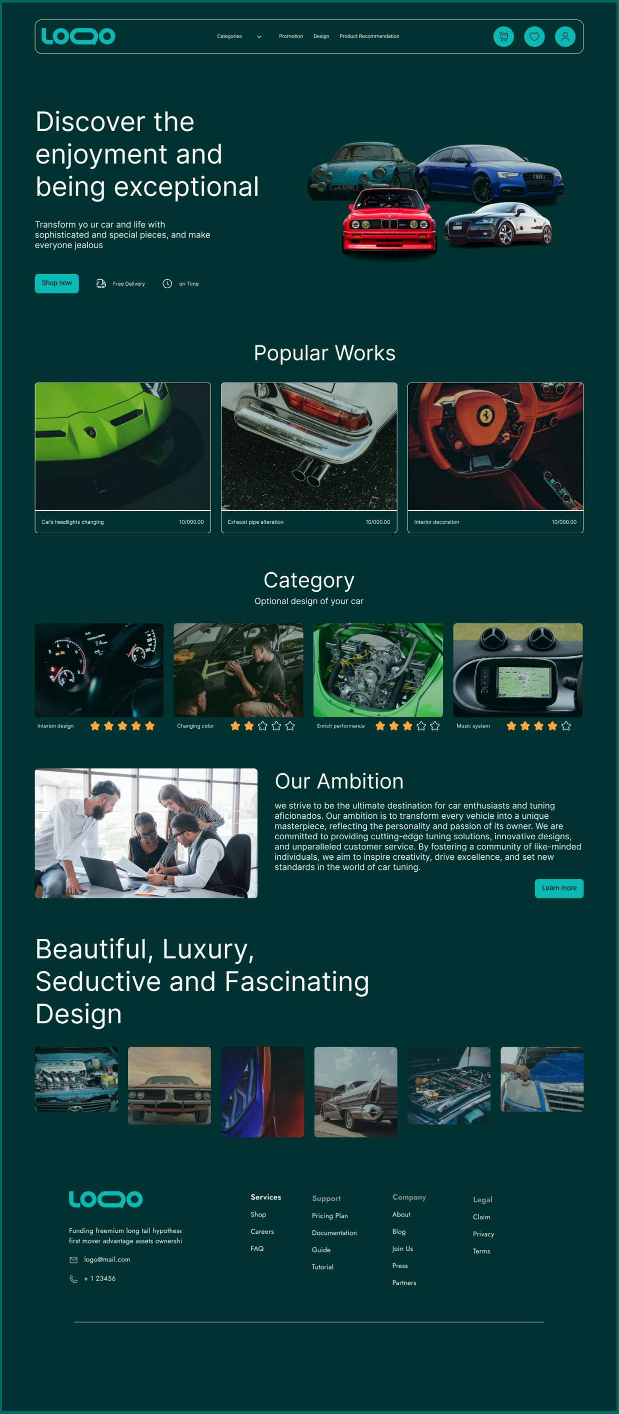

Discover the enjoyment and being exceptional

Transform yo ur car and life with sophisticated and special pieces, and make everyone jealous

Popular Works

Car's headlights changing	10/000.00
Exhaust pipe alteration	10/000.00
Interior decoration	10/000.00

Category

Optional design of your car

Interion design	★★★★★
Changing color	★★☆☆☆
Enrich performance	★★★☆☆
Music system	★★★★☆

Our Ambition

we strive to be the ultimate destination for car enthusiasts and tuning aficionados. Our ambition is to transform every vehicle into a unique masterpiece, reflecting the personality and passion of its owner. We are committed to providing cutting-edge tuning solutions, innovative designs, and unparalleled customer service. By fostering a community of like-minded individuals, we aim to inspire creativity, drive excellence, and set new standards in the world of car tuning.

Beautiful, Luxury, Seductive and Fascinating Design

Funding freemium long tail hypothese
first mover advantage assets ownershi

✉ logo@mail.com

☎ + 1 23456

Services
- Shop
- Careers
- FAQ

Support
- Pricing Plan
- Documentation
- Guide
- Tutorial

Company
- About
- Blog
- Join Us
- Press
- Partners

Legal
- Claim
- Privacy
- Terms